

Lista C: da compilare se sei **Lavoratore autonomo**

01: IDENTIFICAZIONE DEL COMPILATORE E DEL LAVORATORE AUTONOMO

Questa sezione consente di verificare che l'impresa partecipante al Piano Mirato di Prevenzione abbia già inviato la Scheda di Adesione al progetto.

I DATI DI QUESTA SEZIONE VENGONO RACCOLTI ATTRAVERSO LA SCUOLA EDILE E POI TRASFERITI AI SERVIZI PSAL DELL'AUSL SOLO IN FORMA ANONIMIZZATA.

cognome del compilatore

nome del compilatore

e-mail del compilatore

Ruolo del compilatore:

- Lavoratore autonomo
- CSP/CSE del cantiere
- Direttore dei Lavori del cantiere
- Altro (specificare)

Da chi hai saputo del progetto delle Buone Pratiche proposto dal Piano Mirato?

- Direttamente e ho partecipato alle iniziative di informazione preliminari
- Da un tecnico (Coordinatore, Direttore Lavori, ecc.)
- Da una Scuola Edile
- Da una Associazione di categoria (CNA, Confartigianato, ecc.)
- Altro (specificare)

Nominativo del Lavoratore autonomo che sta fornendo i dati per l'autovalutazione, sullo specifico cantiere

Provincia della regione E-R in cui il lavoratore ha sede:

In questo cantiere è stato installato un ponteggio e lo utilizzi?

- SÌ NO

ATTENZIONE!

Si ricorda che questo progetto è finalizzato a esaminare le criticità nei cantieri con rischio di caduta dall'alto da ponteggio metallico, **quindi se in questo caso non è stato installato un ponteggio o non lo utilizzi puoi interrompere la compilazione e attendere un cantiere adatto. Grazie!**

02: ORGANIGRAMMA DELLA SICUREZZA

Questa sezione serve all'impresa e al lavoratore autonomo per **identificare il proprio ruolo** all'interno del cantiere, anche aiutandosi con i due schemi esemplificativi riportati sotto, così da riuscire a compilare correttamente le sezioni successive.

CANTIERE CON UNA SOLA IMPRESA AFFIDATARIA

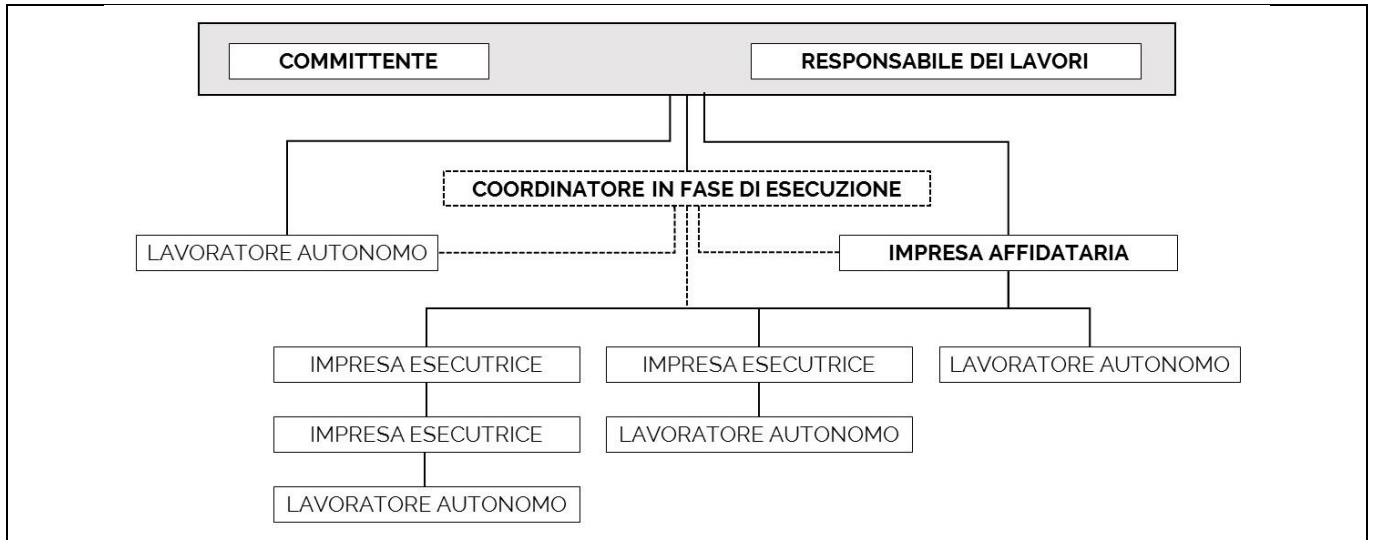

CANTIERE CON PIÙ IMPRESE AFFIDATARIE

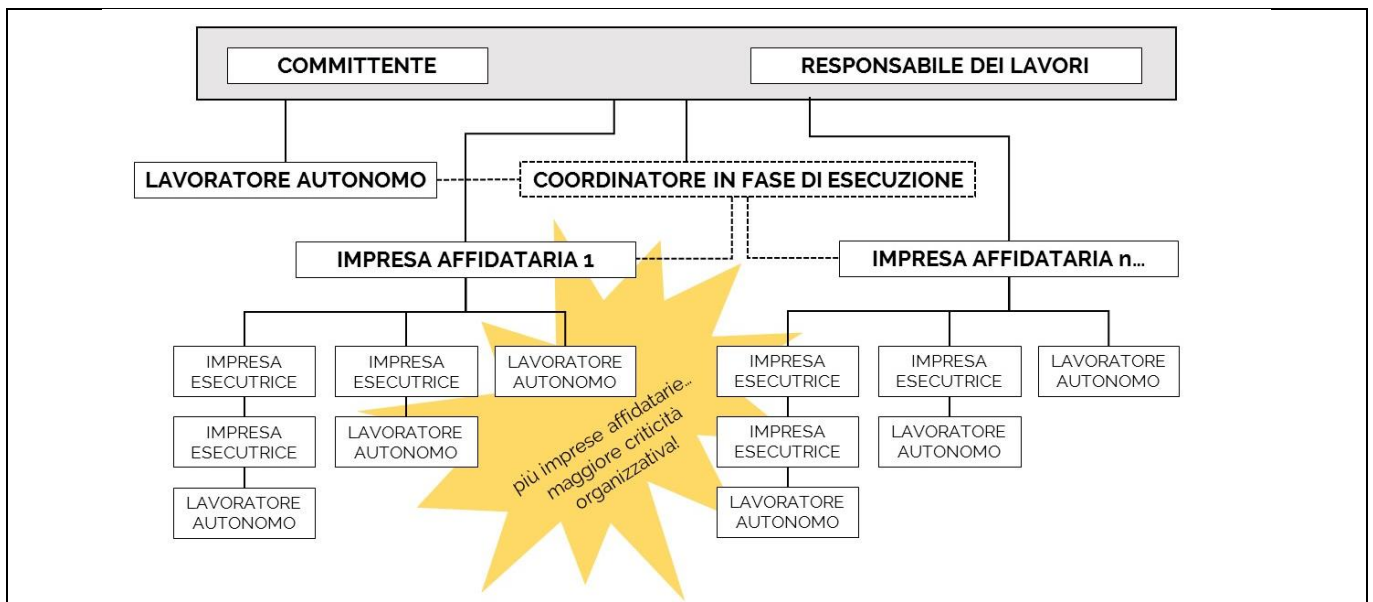

Che ruolo hai in questo cantiere?

- Lavoratore Autonomo (Lista C)

ATTENZIONE! Questa Scheda è dedicata solo ai LAVORATORI AUTONOMI, cioè impresa individuale senza soci né lavoratori. Nel caso tu sia invece Impresa Affidataria o Impresa Esecutrice, devi usare una scheda diversa che puoi chiedere sempre alla Scuola Edile se non già disponibile.

03: TIPOLOGIA DEL CANTIERE IN AUTOVALUTAZIONE

L'inserimento dei dati generali relativi al cantiere serve ad inquadrare le risposte nello specifico caso che si sta autovalutando, dal momento che imprese e lavoratori autonomi possono compilare anche più schede per cantieri diversi.

ATTENZIONE! L'impresa o il lavoratore autonomo che partecipano a questo progetto di autovalutazione devono avere sede o unità produttiva **nella regione Emilia-Romagna** e anche il cantiere deve trovarsi in regione.

Si tratta di un cantiere con committente: pubblico privato

Provincia dove ha sede il cantiere

Comune dove ha sede il cantiere

È un cantiere in cui è stata fatta la Notifica Preliminare? SI NO

04: FORMAZIONE

Da compilare sempre relativamente allo specifico cantiere e non in modo generale sulle caratteristiche dell'impresa.

Quale formazione hai svolto ai fini della salute e sicurezza sul lavoro? (anche se facoltativa per il lavoratore autonomo)

- formazione generale lavoratore (minimo 4 ore)
- formazione specifica lavoratore
- aggiornamenti periodici lavoratore
- nessuna

Hai svolto la formazione e l'addestramento per l'uso dei dpi di terza categoria (anticaduta)?

- SI
- NO

Anche se per te è facoltativo, hai svolto una visita medica di idoneità sanitaria specifica alla mansione lavori in quota, valutando eventuali limitazioni?

- SI
- NO

Hai svolto la visita medica obbligatoria di idoneità sanitaria specifica alla mansione, nei casi in cui è previsto da norme specifiche (rumore, vibrazioni, movimentazione manuale di carichi, ecc.)?

- SI
- NO

05: I PIANI DI SICUREZZA E IL COORDINAMENTO FRA GLI OPERATORI

Si ricorda che il **PSC** (piano di sicurezza e coordinamento) viene redatto dal Coordinatore per la Sicurezza in presenza di più imprese esecutrici e che il **POS** (piano operativo di sicurezza) deve essere redatto da tutte le imprese (affidatarie, esecutrici, familiari).

Usare la dicitura **non applicabile** quando la domanda non si può applicare al contesto del cantiere per il quale stai compilando questa Scheda.

Sei stato incaricato dei lavori da un'altra impresa?

SI NO

Se hai ricevuto l'incarico da una impresa, devi essere stato coinvolto nella redazione del suo POS, pertanto:

Il POS dell'impresa contiene i tuoi dati e le fasi di lavoro che seguirai?	<input type="checkbox"/> SI	<input type="checkbox"/> NO	<input type="checkbox"/> non applicabile
il POS è presente in cantiere?	<input type="checkbox"/> SI	<input type="checkbox"/> NO	<input type="checkbox"/> non applicabile
il POS contiene l'elenco dei ponteggi, dei ponti su ruote a torre (trabattelli) e di altre opere provvisorie di notevole importanza, che potrai utilizzare nel cantiere?	<input type="checkbox"/> SI	<input type="checkbox"/> NO	<input type="checkbox"/> non applicabile
il POS individua le misure preventive e protettive per eliminare il rischio di caduta dall'alto a cui puoi essere esposto nei lavori in quota?	<input type="checkbox"/> SI	<input type="checkbox"/> NO	<input type="checkbox"/> non applicabile

Metti una crocetta in tabella sulla risposta che ti sembra appropriata.

È un cantiere soggetto agli obblighi di Coordinamento della Sicurezza?

SI
 NO (alle domande successive puoi rispondere "non applicabile")

Il PSC (Piano di Sicurezza e Coordinamento):

ti è stato trasmesso?	<input type="checkbox"/> SI	<input type="checkbox"/> NO	<input type="checkbox"/> non applicabile
ne hai preso visione?	<input type="checkbox"/> SI	<input type="checkbox"/> NO	<input type="checkbox"/> non applicabile
contiene la fase del tuo lavoro con il tuo nominativo?	<input type="checkbox"/> SI	<input type="checkbox"/> NO	<input type="checkbox"/> non applicabile
contiene l'analisi del rischio di caduta dall'alto nelle fasi di lavoro in quota, oltre che le misure preventive e protettive per eliminare o ridurre al minimo questo rischio?	<input type="checkbox"/> SI	<input type="checkbox"/> NO	<input type="checkbox"/> non applicabile

Vengono effettuate periodicamente le riunioni di coordinamento in presenza di tutti i soggetti (coordinatore per la sicurezza, imprese affidatarie, imprese esecutrici, lavoratori autonomi)?

SI NO non applicabile

Le riunioni vengono verbalizzate?

SI NO non applicabile

06: IDONEITÀ TECNICO PROFESSIONALE

Possiedi le capacità per eseguire i lavori che ti hanno affidato (conformità di macchine e attrezzature, DPI, formazione, ecc.)?

- SI NO

Hai dato evidenza di questo al committente?

- SI NO

Come?

- Ho fornito solo le informazioni previste dall'Allegato XVII (visura Camera di Commercio, DURC, attestazione macchine e attrezzature, DPI in dotazione, ecc.)
- Altro (specificare)

07: RISCHIO DI CADUTA DALL'ALTO: I DISPOSITIVI DI PROTEZIONE COLLETTIVA

Per le finalità specifiche di questo progetto, si considerano solo i ponteggi metallici.

PiMUS piano di montaggio, uso e smontaggio del ponteggio è presente in cantiere?

- SI NO

Verifica degli impalcati:

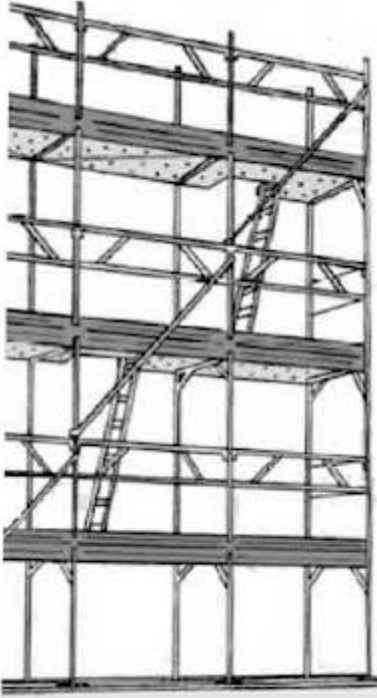
	sono dotati di accesso attraverso idonee scalette	<input type="checkbox"/> SI	<input type="checkbox"/> NO
	sono dotati di parapetto e tavola fermapiede	<input type="checkbox"/> SI	<input type="checkbox"/> NO
	sono dotati di sottoponte di sicurezza (se lavori durata > 5 giorni)	<input type="checkbox"/> SI	<input type="checkbox"/> NO
	sono dotati delle diagonali di facciata e di piano (le tavole metalliche sostituiscono le diagonali di piano)	<input type="checkbox"/> SI	<input type="checkbox"/> NO
	quelli non pronti per l'uso o incompleti sono delimitati con elementi materiali che ne impediscono l'accesso e vengono opportunamente segnalati?	<input type="checkbox"/> SI	<input type="checkbox"/> NO
	sono realizzati con tavole di dimensione e resistenza idonea (spessore ≥ 4 cm e larghezza ≥ 20 cm) o tavole metalliche?	<input type="checkbox"/> SI	<input type="checkbox"/> NO
	le tavole sono assicurate contro gli spostamenti e ben accostate tra loro (angoli, collegamenti, ...)	<input type="checkbox"/> SI	<input type="checkbox"/> NO

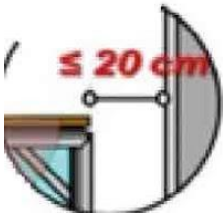

Solo se la distanza tra impalcati e l'opera in costruzione è > 20 cm: sono stati realizzati il parapetto e la tavola fermapiede ovvero le mensole a sbalzo?

- SI
 NO

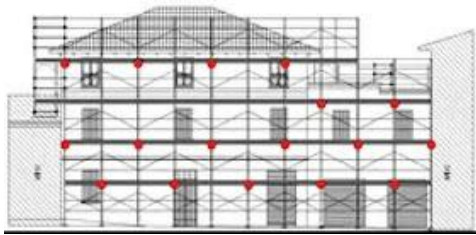

Solo se l'ultimo impalcato viene utilizzato come protezione anticaduta dalla copertura:

- è presente il progetto (con riferimento alla norma UNI 11927 ottobre 2023 e disegno esecutivo) redatto a cura di ingegnere o architetto iscritti all'Ordine
 non è presente il progetto

Gli appoggi del ponteggio:

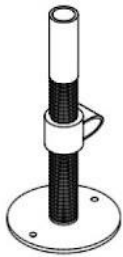

garantiscono la stabilità (assenza di possibili cedimenti della zona di appoggio)

- SI NO non applicabile

nel caso in cui il ponteggio appoggi su superfici diverse dal suolo: presenza di verifica strutturale capacità portante sufficiente mensole, sporgenze, solai, tetti, ecc.

- SI NO non applicabile

Gli ancoraggi del ponteggio:



sono presenti (almeno 1 ogni 22 mq, ogni 2 piani, ...) o maggiori secondo indicazioni del calcolo

- SI NO

sono efficaci, idonei (no filo di ferro), previsti nel libretto

- SI NO

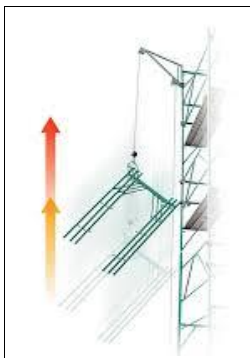

Solo se sono stati ancorati al ponteggio degli apparecchi di sollevamento: è stato effettuato il raddoppio montanti (per tutta altezza)?

- SI
 NO

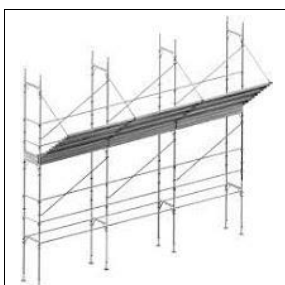

Per garantire la protezione di terzi, sono state prese misure specifiche (parasassi/mantovana, delimitazione dell'area al suolo, teli, ...):

- SI
 NO
 Non applicabile (le aree sottostanti non sono accessibili)

Durante l'evolversi dei lavori, viene rispettato l'obbligo di non rimuovere elementi del ponteggio (parapetti o altro)?

- SI NO

08: UTILIZZO DEI DISPOSITIVI DI PROTEZIONE INDIVIDUALE ANTICADUTA

In questo cantiere svolgi attività con rischio di cadute dall'alto e necessitano dell'uso di DPI di terza categoria?

- SI NO (in questo caso alla domanda successiva rispondi "non applicabile")

Impiego dei DPI anticaduta:

hai svolto una formazione e addestramento specifico?	<input type="checkbox"/> SI	<input type="checkbox"/> NO	<input type="checkbox"/> non applicabile
la formazione e l'addestramento sono documentati?	<input type="checkbox"/> SI	<input type="checkbox"/> NO	<input type="checkbox"/> non applicabile
è stata documentata la verifica periodica dell'integrità degli elementi che costituiscono il sistema di trattenuta o di arresto della caduta (imbrago, cordino, dissipatore, dispositivo retrattile, ancoraggio, altro)?	<input type="checkbox"/> SI	<input type="checkbox"/> NO	<input type="checkbox"/> non applicabile
prima dell'utilizzo dei DPI anticaduta valuti il tirante d'aria e la presenza di ostacoli in caso di caduta (sporgenze, balconi, altro)?	<input type="checkbox"/> SI	<input type="checkbox"/> NO	<input type="checkbox"/> non applicabile
durante l'utilizzo dei DPI anticaduta è sempre garantita la continuità di aggancio?	<input type="checkbox"/> SI	<input type="checkbox"/> NO	<input type="checkbox"/> non applicabile

Grazie di avere partecipato al progetto, aderendo così al Piano Mirato di Prevenzione in Edilizia del PRP 2021-2025, allo scopo di autovalutare e quindi poter migliorare le capacità dell'organizzazione del cantiere, finalizzata alla salute e la sicurezza di tutti i lavoratori.

Nell'ambito del Piano Mirato di Prevenzione in Edilizia del PRP 2021-2025 sarà fornita assistenza alle aziende sui temi di questa Buona Pratica, anche utilizzando i materiali formativi predisposti dal gruppo di lavoro regionale Edilizia.

Questo progetto si rivolge alle figure che si occupano di prevenzione, salute e sicurezza interni (datore di lavoro, dirigenti, preposti, RSPP, ASPP, RLS), a tutte le imprese che operano nel settore - con particolare riferimento alle micro e piccole imprese - che aderiscono al Piano Mirato di Prevenzione in Edilizia del PRP 2021-2025, ed anche alle figure esterne (consulenti, RSPP, Coordinatori, RLST, CPT, Scuole Edili, ecc.).

Particolare rilievo è riconosciuto al ruolo degli enti bilaterali del settore ed anche a questi è rivolto il materiale predisposto, consapevoli che l'azione congiunta di sensibilizzazione e accompagnamento alla modifica dei comportamenti è la base per il raggiungimento degli obiettivi di sicurezza che il Piano Mirato di Prevenzione in Edilizia si pone.

Vi ricordiamo che i contenuti del materiale ripercorrono quanto richiesto dalla normativa e ricercato con le schede di autovalutazione e sono disponibili a questo link: <https://salute.regione.emilia-romagna.it/prp>